VERANSTALTUNGEN
DER EVANG. PFARRGEMEINDE ST. RUPRECHT/EINÖDE
IM MÄRZ 2019

weitere Informationen siehe www.struprecht-evangelisch.at

GOTTESDIENSTE IN ST. RUPRECHT/EINÖDE ALLGEMEIN

Erster Sonntag im Monat:
10:00 h Traditioneller Gottesdienst mit Abendmahl

Zweiter Sonntag im Monat:
9:30 h Gottesdienst in der Tochtergemeinde Einöde

Dritter Sonntag im Monat:

10:00 h **Yonah-Gottesdienst mit Kindergottesdienst.**
Yonah ist der hebräische Name für die Taube. Sie brachte den Zweig zur Arche— zum Zeichen, dass die Sintflut vorbei war. Bald darauf kam der Regenbogen.
Kindergottesdienst nach der Methode **„Godly Play“,** das ist ein innovatives religionspädagogisches Konzept, das auf der Montessoripädagogik aufbaut und Kinder unterschiedlicher Altersstufen in der Entwicklung ihrer eigenen Spiritualität unterstützt.
Wir freuen uns über das junge engagierte Team, das wir für diese Arbeit gewinnen konnten.

Letzter Sonntag im Monat:
18:00 h Regenbogengottesdienst mit Chor und Band

MONATSSPRUCH MÄRZ:

Wendet euer Herz wieder dem Herrn zu, und dient ihm allein.
1.Samuel 7,3

Y= Abendmahl

St. Ruprecht	Bethaus Einöde	Kapelle Treffen*
03.03./10h Y – Pfr. Tendis		
	10.03./9:30h Pfr.Öllinger	10.03./10:15h
17.03./10h – Yonah Gottesdienst –Pfr. Öllinger mit Godly Play Kindergottesdienst		
		22.03./10:15h
24.03./10h – Pfr. Tendis		
31.03./18h –Pfr. Dr. Klaus Eickhoff und Pfr. Tendis – mit Band und Chor		

im Haus Elvine der Diakonie in Treffen (Altenheim) – *an unterschiedlichen Wochentagen

Haus- und Bibelkreis: nähere Informationen bei Karl Danninger 0664/7392932

Frauenkreis: 12.03./14:30h bis 16:30h – “Landvorstellung Weltgebetstag 2019”
nähere Informationen bei Ulrike Kirchmeir 04248/2507

Mannsbilder: 20.03./19:30h
nähere Informationen bei Wolfgang Gfreiner 0664/8341532

Trommelgruppe: 8. +22.03./19h

Healing Songs – Singkreis: nähere Informationen bei Astrid Tendis-Knely - astrid.tendis-knely@speed.at

Strickcafe: 08.03. + 22.03. von 14 – 17h nähere Informationen: Nadia Tilli 0676/5759141 oder astrid.tendis-knely@speed.at

Chor: Dienstags/19:30h - nähere Informationen bei Chorleiterin Ellen Freydis-Martin alpaellen@aon.at oder Obfrau Mag.ª Maria Stockner maria_stockner@gmx.at

Kirchenband: nähere Informationen bei Jörg Hayden - joerg.hayden@gmx.at

Regenbogenlandgruppe: gemeinsames Gärtnern und Regenbogenland gestalten
weitere Informationen bei Pfr. Norman Tendis pfarrer.tendis@struprecht-evangelisch.at
www.rebola.at

Österreichische Karfreitags - Verwirrung

Alljährlich behaupten Zeitungen und kirchliche Würdenträger: *„Karfreitag ist der höchste Feiertag der Evangelischen"*. Die Idee, die Feiertage irgendwie auf die Konfessionen aufzuteilen, gibt es nur in Österreich. Aber irgendwer hat sich diese Geschichte in Österreich einmal ausgedacht. Womöglich mit der Absicht, den Evangelischen das graue Büßergewand für Sauertöpfische überzustülpen, um selbst etwas strahlender dazustehen. Am Ende haben es auch die Evangelischen geglaubt – und müssen sich jetzt manchmal die Frage gefallen lassen, ob sie eigentlich auch Ostern feiern.

In Wirklichkeit ist es ganz einfach:

Gründonnerstag, Karfreitag, Ostersonntag – das ist der Höhepunkt des Kirchenjahres für die gesamte Christenheit aller Konfessionen weltweit!

Kurz vor Drucklegung dieser Ausgabe erfahren wir:
Das seltsame evangelische Privileg ist abgeschafft, die anderen bekommen einen halben Tag.
Jetzt ist auch die offizielle **katholische Kirche am Zug,** sehr deutlich zu machen, dass Jesus auch für Katholiken gestorben ist und der Karfreitag nicht nur ein Gedenktag unter ferner liefen ist—oder konsequenterweise zu erklären, warum eine ganze Reihe katholischer Feiertage allen Ernstes wichtiger sind, als der Gedenktag der Kreuzigung Jesu.
Bis dahin bleibt uns nur, sehr deutlich zu machen, dass **dieser Regierungsbeschluss auf keinen Fall hinzunehmen ist**. Statt der bisher üblichen „Karfreitagsbestätigung" **nehmen Sie diesen Gemeindebrief mit und verhandeln Sie mit Ihrem Arbeitgeber**. Machen Sie deutlich, dass Sie davon ausgehen, dass diese Fehlentscheidung bald richtig gestellt wird und der Karfreitag endlich das wird, was er außer in Österreich sonst überall auf der Welt ist—ein zentraler Gedenktag für die gesamte Christenheit aller Konfessionen.
Schließen Sie sich dem **Protest** an, den die Evangelische Diözese Kärnten betreibt ***(siehe unten)***
„Protestanten" kommt von „Protestieren", nicht von „Duckmäusern". „Protestieren" heißt „Für (pro) etwas eintreten".

Diskutieren Sie mit Ihren katholischen Freunden (mit denen wir uns wahrscheinlich einig sind) und fragen Sie, warum so viele Feiertage wichtiger sind, als der Karfreitag.
Herzlich, Euer Pfr. Norman Tendis

https://mein.aufstehn.at/petitions/karfreitag-feiertag-fur-alle
www.struprecht-evangelisch.at

Weltgebetstag 2019

Der Weltgebetstag 2019 kommt aus Slowenien.
Das **Titelbild zum Weltgebetstag** wurde von Rezka Arnuš, einer nahezu blinden slowenischen Künstlerin, gestaltet.
Im oberen Bereich finden wir Frauen in ihren nationalen Trachten. Die Mitte nimmt ein runder Tisch mit einem bestickten Tischtuch ein – alles was zu einem traditionellen Fest in Slowenien gehört, liegt darauf: Weintrauben, Potica (ein Festtagsgebäck), Nelken. Die warmen Farben der Menschen am Rand des Tisches, die die Ausgegrenzten symbolisieren, drücken die Freude herzlicher Einladung aus.

„Kommt, alles ist bereit!“ lässt der Gastgeber im Gleichnis vom Festmahl (LK14,15-24) den eingeladenen Gästen ausrichten – doch keiner kommt. So werden andere eingeladen: die Armen, die Blinden, die Lahmen, die, die an den Wegen und Zäunen stehen.
Von eben diesen nicht Eingeladenen in ihrem Land berichten Frauen aus Slowenien in der Gottesdienstordnung für den Weltgebetstag 2019.

Termin: Freitag 1. März: Kath. Kirche Maria Landskron, 18 Uhr
Betsaal der Diakonie—Altenheim Treffen, 18Uhr
www.weltgebetstag.at

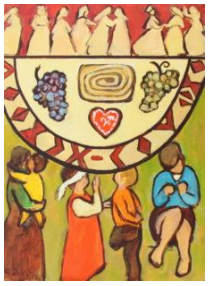

Für Herz und Verstand

Vorträge mit Pfr. Dr. Klaus Eickhoff

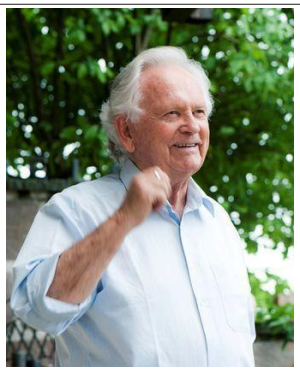

29.-31. März
Evangelische Kirche St. Ruprecht

Große Krise – nur eine Chance
Freitag, 29. März 19.00 Uhr

Friede – Gerechtigkeit – Liebe zur Schöpfung
Sonnabend, 30. März, 19.00 Uhr

Die Erde hat Fieber - Sie hat einen Arzt
Sonntag, 31. März, 18.00 Uhr im Gottesdienst

Dr. Klaus Eickhoff:www.provip-eickhoff.com
- Evangelischer Theologe, Referent und Buchautor
- 17 Jahre Rektor des Werks für Gemeindeaufbau in der Ev. Kirche Österreich
- Gründungsmitglied und Dozent in der Akademie für christliche Führungskräfte-Vortragsdienste in evangelischen, katholischen und freikirchlichen Gemeinden im In- und Ausland

Karin Chambers, Mesnerin im Bethaus Einöde, hat ein bewegtes Leben hinter sich.
In der Bibel fand sie Antworten, Trost, Kraft und Zuversicht. Das war ihr Glück. Karin möchte das mit ihrer fröhlich engagierten Art im Bethaus weitergeben und darum ganz nach dem Motto:

„Kummts lei eina in die Stubn“

in den Gemeinschaftsraum des Bethauses Einöde zum **dritten Themenabend** einladen: 22. März—19h

Entdecken, was in der Bibel immer aktuell zu finden ist.

Zu viel des Guten— Fasten und andere Formen der heilsamen Leere

Vor Jahrhunderten in Einöde und auch anderswo haben Menschen Kopf und Kragen riskiert, um heimlich die Bibel zu lesen. Wenn wir es heute wieder probieren und die Bibel aufschlagen um selbst darin zu lesen - im Bethaus - wird etwas passieren?

Theologischer Grundkurs, Modul V “Brennpunkt des Glaubens”

Kirchengeschichte *in Epochen und Lebensbildern, das evangelische Österreich - Kirchengeschichte regional*

ReferentInnen: Martin Müller und Monika Pülz

Die Teilnahme an den theologischen Kursen ist grundsätzlich offen für alle und nicht an kirchliche Mitarbeit, eine bestimmte Konfessionszugehörigkeit oder Vorbildung geknüpft. Die einzelnen Seminare sind in sich abgeschlossen und können auch einzeln besucht werden.
Ein **Kurs-Zertifikat** bestätigt die erfolgreiche Teilnahme am jeweiligen Kurs.
Bildungshaus Philippus, Diakonie Waiern / Feldkirchen
Seminarbeitrag: € 23,-
23.03., 9—17 Uhr

Weitere Veranstaltungen: www.evangelische-akademie.at

Frühjahrstagung: Familie neu denken? Alte Werte, neue Realitäten
Vorträge, moderierte Interviews, offene Podiumsdiskussion
Holiday Inn Hotel, Villach Samstag, 30. März 2019, 9–16:30 Uhr

Gospelworkshop
Evang. Kirche Ferndorf 5. – 7. April 2019, Anmeldung bis 15. März 2019

In der Weltstadt Berlin … auf den Spuren Dietrich Bonhoeffers
Bildungs- und Kulturreise nach Berlin 12. – 17. April 2019
Anmeldung bis 15. Februar 2019

Das VATER UNSER in Diskussion
Vortrag und Gespräch über das Hauptgebet der Christenheit
Evang. Kirche Gmünd Montag, 6. Mai 2019, 19 Uhr

Kirchenmobil

St. Ruprecht hat ein *„GO Mobil – ein Gottesdienst Mobil“!*

Wir freuen uns, Ihnen für den Kirchenbesuch in St. Ruprecht ein **Hol- und Bringservice** anbieten zu können. Personen, die keine Fahrgelegenheit haben und gerne den Gottesdienst besuchen möchten, können sich ab sofort telefonisch anmelden, um eine Abholung zu vereinbaren.

Wer fährt: Die Fahrt findet mit privaten PKWs und ehrenamtlichen Mitarbeitern statt.

Was kostet es: Die Fahrtkosten werden von der Gemeinde getragen.

Wer ist angesprochen: Alle die gerne zum Gottesdienst kommen möchten, jedoch keine Fahrgelegenheit haben.

Wie weit fährt das Kirchenmobil:
Wir fahren innerhalb des Gemeindegebietes von St. Ruprecht/Einöde

Und so funktioniert´s:

Anmeldung: Sie rufen unter 0699/18877226 an und teilen uns mit, dass sie abgeholt werden möchten. Wir bitten um Voranmeldung möglichst Montag – Freitag von 8 – 12 Uhr, oder am Vortag des Gottesdienstes bis spätestens 19 Uhr.

Wann werde ich abgeholt: Wir holen Sie in der Stunde vor dem Gottesdienst zu Hause ab.

Wie komme ich nach Hause: Wir bringen sie nach dem Gottesdienst wieder nach Hause

Kirchenmobil Telefon der PG St. Ruprecht: Tel.: *0699-18877226*
Zusätzlich verweisen wir auf die Fahrdienste von:
GO-MOBIL Treffen: *Tel: 0664-603 603 9521*
MONEL – Dein WEG und DU: www.monel.at *Tel.: 0699 81282802*

Diskussionsabend HCB-Görtschitztal

Donnerstag 21. März – 16h
Gemeindezentrum Evangelische Pfarrgemeinde St. Ruprecht
Der größte Umweltskandal Österreichs—
Fakten, Zukunftsperspektiven, Schlussfolgerungen
Nähere Informationen: Oliver Hönigsberger – ohonig@ecoenergy.at

Autofasten
Heilsam in Bewegung kommen

6.3. - 20.4. 2019

umwelt beauftragte
der katholischen und evangelischen Kirche Österreichs

Werde AutofasterIn
Einzel-/Gruppenanmeldung..

Die Aktion Autofasten ist eine **Initiative der Umweltbeauftragten der Katholischen und Evangelischen Kirche Österreichs** die dazu aufruft, das eigene Mobilitätsverhalten in Richtung Nachhaltigkeit zu gestalten, um auch den nachfolgenden Generationen eine lebenswerte Zukunft zu erhalten. Immer mehr Menschen in Österreich nutzen Autofasten, um sich vermehrt zu bewegen und durch umweltbewusstes Verhalten einen Beitrag zur Verbesserung der Luftsituation zu leisten – Über 17.500 waren 2018 mit dabei und setzten im 13. Autofastenjahr vor allem auf das Zufußgehen und die Öffis. Auch das Fahrrad kam nicht zu kurz. Fahrgemeinschaften und Carsharing werden immer beliebter, während E-Mobilität eher kritisch gesehen wird.
Rund 17.500 AutofasterInnen in Österreich sparten in der Fastenzeit 2018 unglaubliche 10,5 Millionen Autokilometer ein und somit auch rund 2.500 t CO_2.

Anmelden unter www.autofasten.at

Das Geheimnis der Sakristei….
… Gebet findet statt!

Und zwar jeweils 20 Minuten vor den Gottesdiensten.
Wir gehen auf Empfang. Gemeinsam. Herzlich willkommen!

Kinderchor

jeweils vor den Yonah-Gottesdiensten
von 9 Uhr – 9.45 Uhr im Pfarrhaus erster Stock.
Leitung: Chorleiterin Kathrin Horn

ÜBERGEMEINDLICHE VERANSTALTUNGEN:

Informationen und Veranstaltungen unter www.evang-kaernten.at

und www.evangelische-akademie.at
und www.widl.community

EVANGELISCHER NATURSTROMPOOL

AAE Naturstrom bewegt. WWW.AAE.AT

Wirtschaft im Dienst des Lebens
www.widl.community

Nähere Informationen unter www.widl.community

Ökostrompool der Evangelischen Kirche Österreich
Einfach letzte Stromrechnung an widl@speed.at schicken oder im Pfarramt vorbeibringen.

Zustelldienst für biologische Lebensmittel

Unsere Bürozeiten:
Montag: 9-15 Uhr
Dienstag-Freitag: 9-12 Uhr
Telefon: 04262/27 249
Fax: 04262/27 249-10
E-Mail: office@derbiobote.at

Die ökologische Alternative

über 300 regionale Produkte
Gemüse- und Obstkisten, Brot, Nudeln, Säfte, Wein und vieles mehr

Abholstelle bei evang. Pfarrgemeinde St. Ruprecht in 9523 Landskron /Villach
- keine Mindestbestellung – es wird keinerlei Zustellpauschale verrechnet